

# Схема планировочной организации земельного участка

Масштаб 1 : 500



**Экспликация:**

1 – Реконструируемый объект капитального строительства

**Примечание:**

1. Привязка объекта капитального строительства выполнена к границам земельного участка

Изм.	№уч	Лист	Дук.	Подпись	Дата
Директор		Кеда О.П.			
ГИП		Кравченко В.И.			
Исполнил		Кеда Е.Н.			



Заказчик:  
Адрес: Краснодарский кр. Новокубанский р-он, г. Новокубанск, ул. Первомайская, 231

Реконструкция нежилого здания.

Стадия	Лист	Листов
ГП	1	1

Схема планировочной организации земельного участка  
М 1:500

МУП «Отдел архитектуры и градостроительства» м.о. Новокубанский район»

# СХЕМА

Планировочной организации земельного участка  
с обозначением места размещения объекта капитального  
строительства, расположенного по адресу: г. Новокубанск, ул. Фурманова, 30

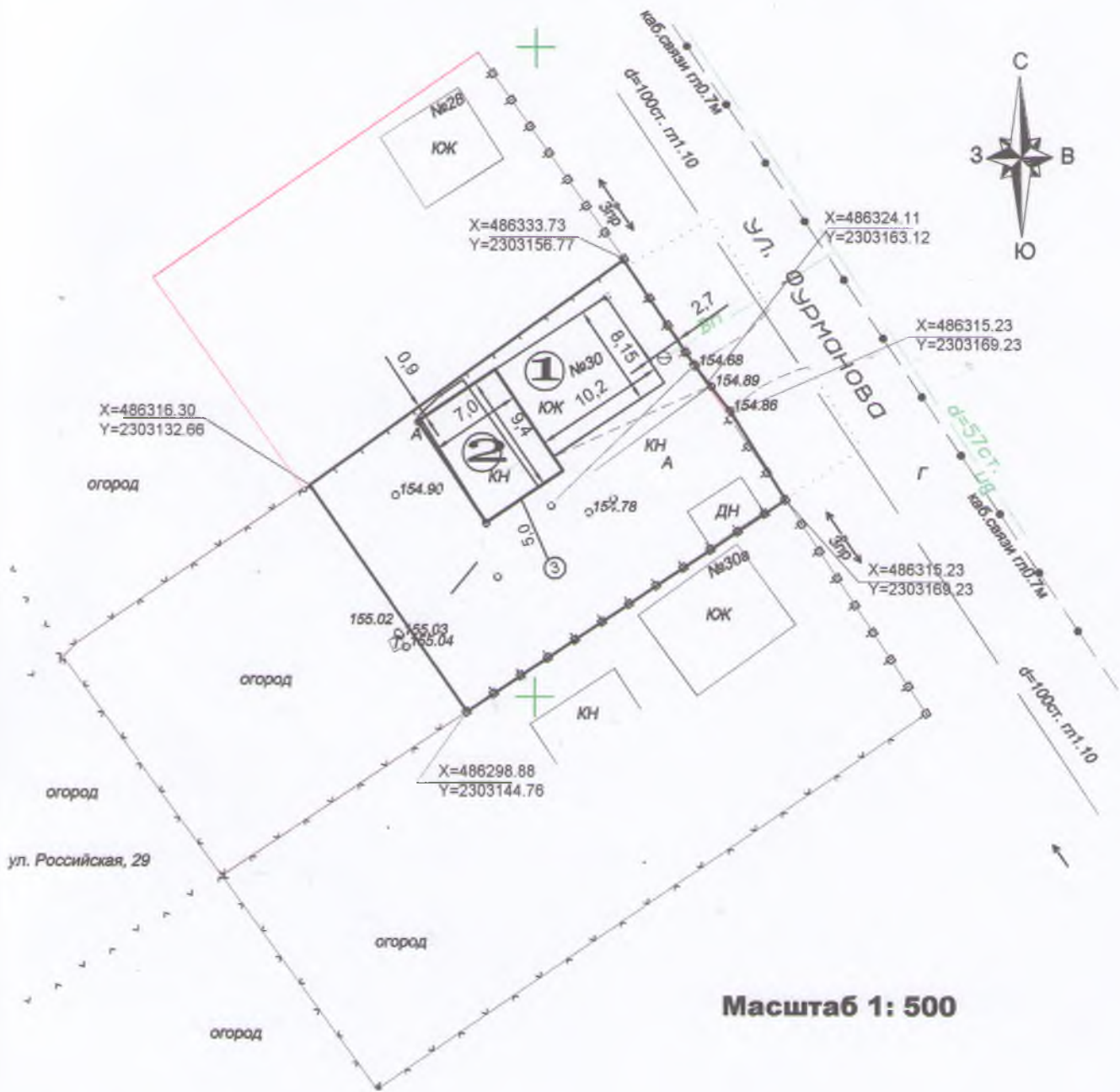

**Масштаб 1: 500**

**Экспликация:**

- 1 - Существующий жилой дом подлежащий реконструкции
- 2 - Пристройка к дому
- 3- Герметичный септик

г. Новокубанск, ул. Фурманова, 30					
Изм.	№ док.	Лист	Док.	Подпись	Дата
Кадастровый инженер		Кугофоренко Е.Н.		<i>[Signature]</i>	
				Заказчик: Сазонова Е.Ю.	Стадия
					Лист
					Листов
				Чертеж градостроительного плана земельного участка	Земельно – кадастровое агенство
					ГП
					1
					1

(http://rosreestr.ru)

*ул. Великопольская*

0:01012

21

93

702

ЕЗКО © Росреестр 2010 | ЛКК © Росреестр 2010-2015

10m



# 4. Ситуационный план

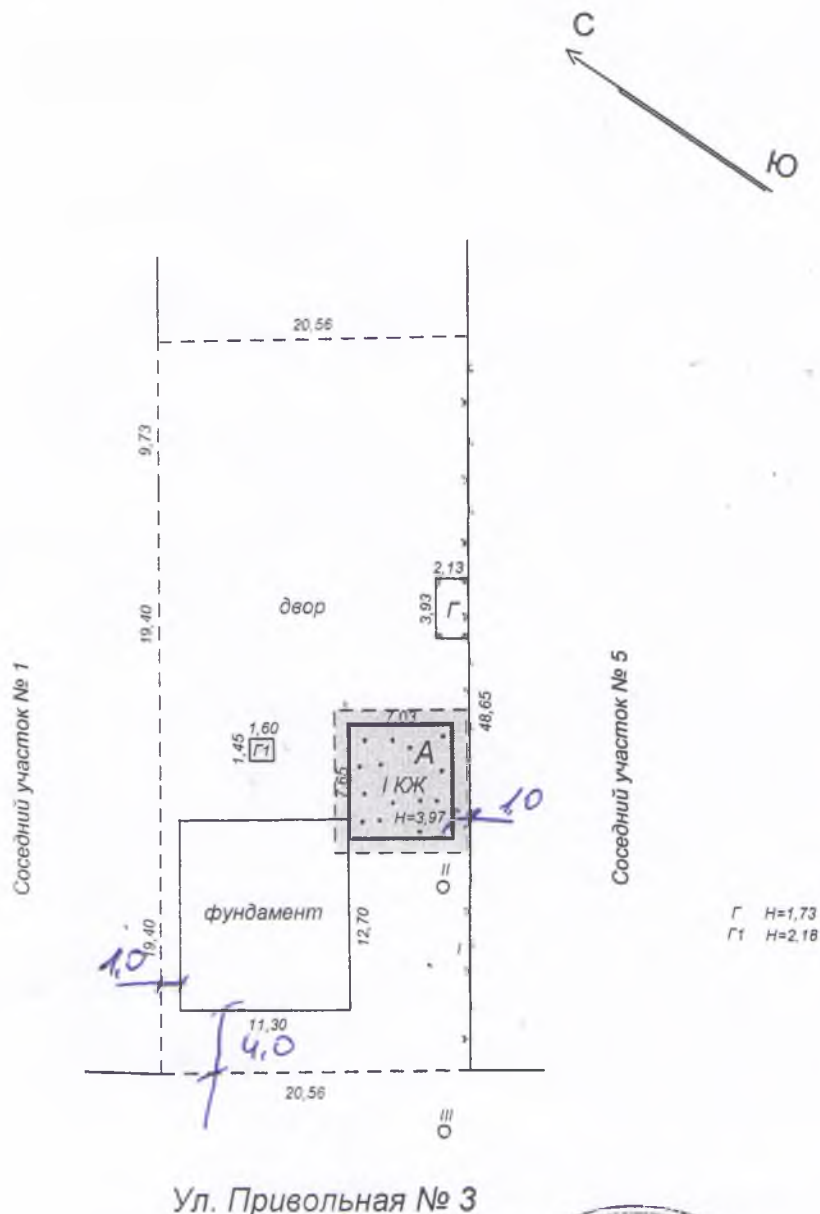

Филиал ФГУП «Ростехинвентаризация-Федеральное БТИ» по Краснодарскому краю Новокубанское отделение

Начальник отделения : 12.10.2007 года	Фокин А.И.	Ситуационный план объекта индивидуального жилищного строительства	Лист	1
Проверил : 12.10.2007 года	Мельникова И.Н.		Листов	1
Исполнитель : 12.10. 2007 года	Федоренко Н.Н.	г.Новокубанск ул. Привольная №3 (адрес объекта или части объекта)	Масштаб	1:500

ужений:

тние

ние

# Схема планировочной организации земель

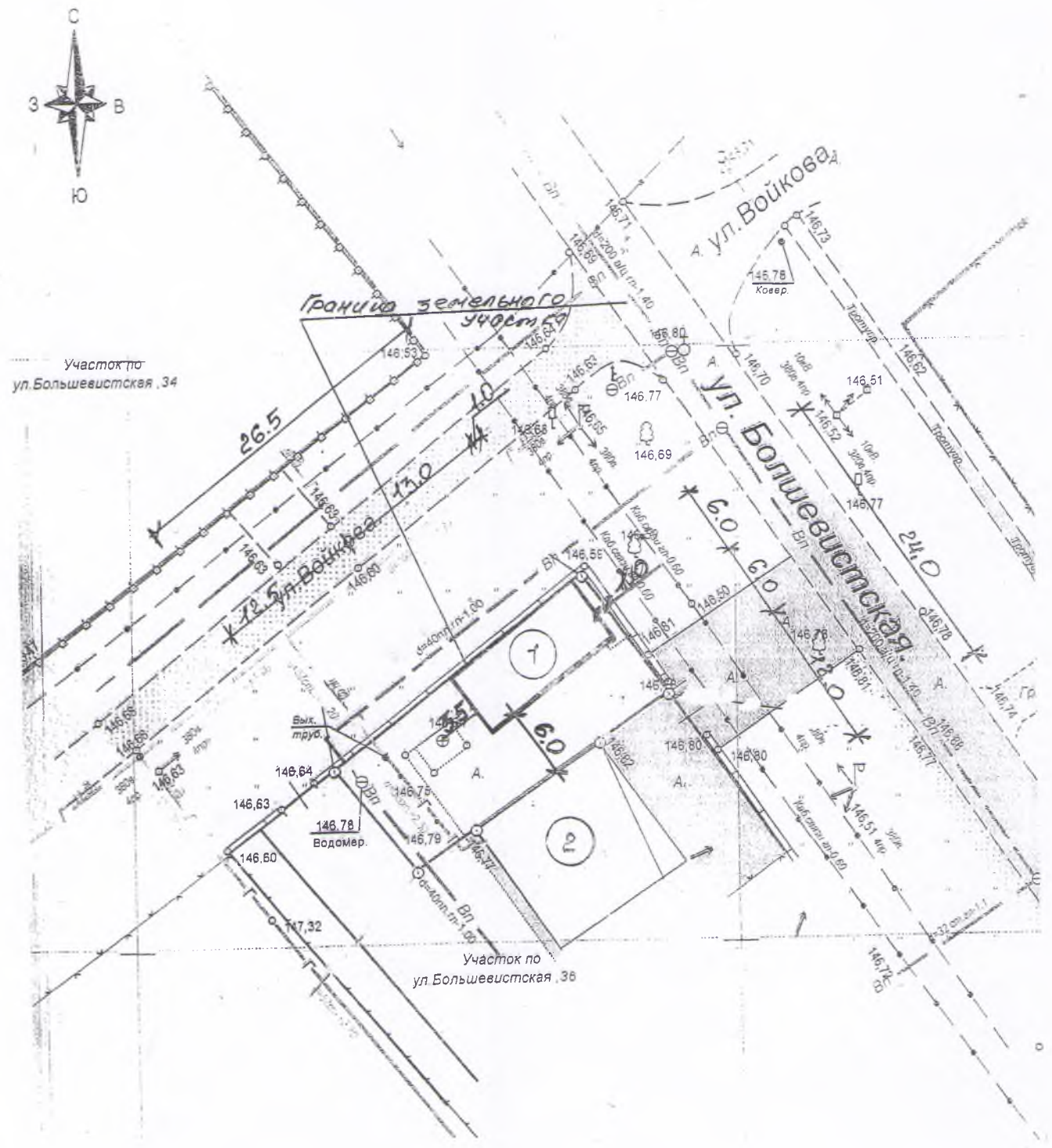

Изм.	Кол.уч.	Лист № док.	Подп.	Дата
Директор	Кея		<i>[Signature]</i>	
ГИП	Кравченко		<i>[Signature]</i>	
Разработал	Лихаикая		<i>[Signature]</i>	

# СХЕМА

Планировочной организации земельного участка площадью 435 кв.м.  
с обозначением места размещения объекта индивидуального жилищного  
строительства, расположенного по адресу: г. Новокубанск, ул. Батайская, 23/1

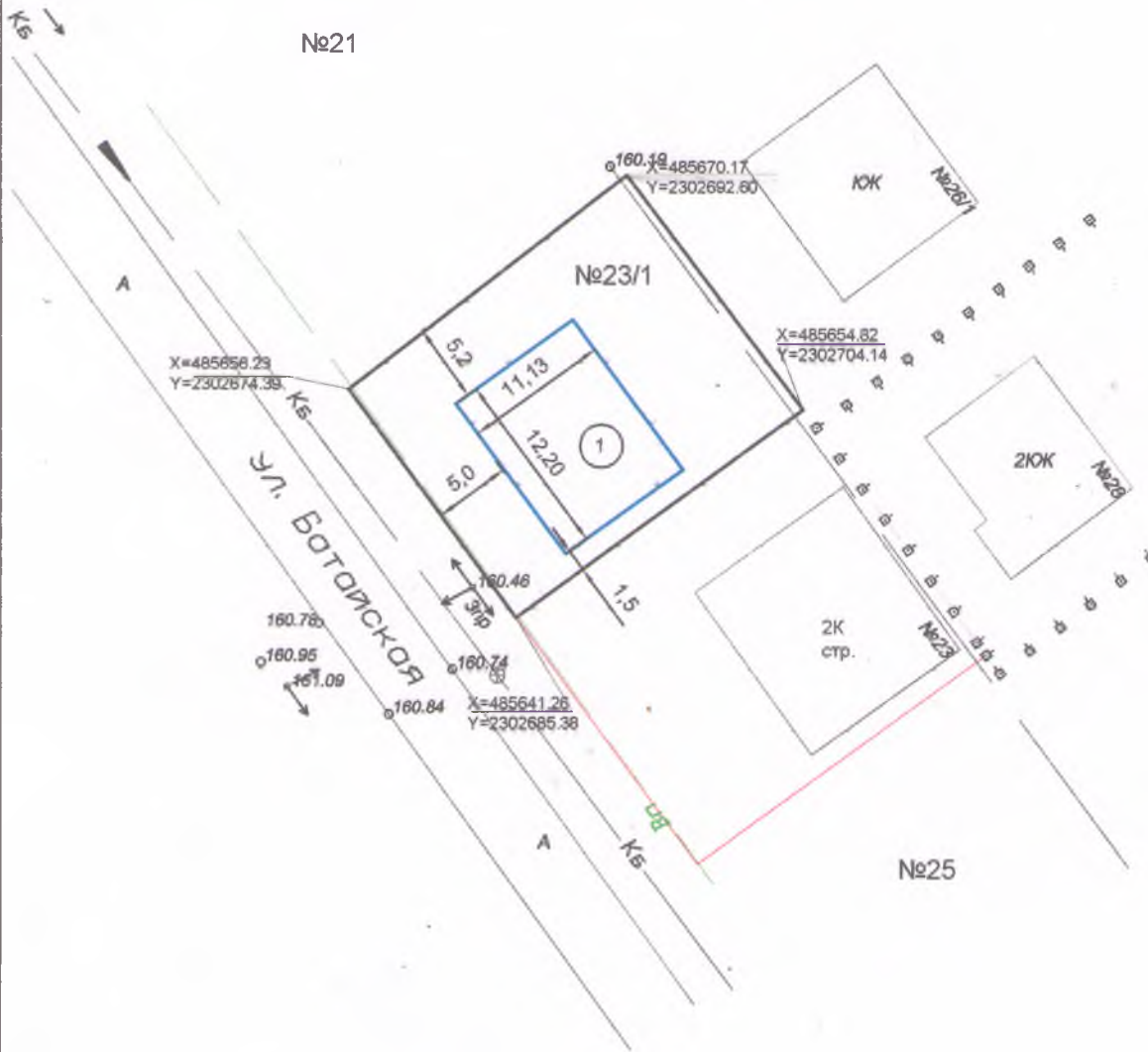

**Масштаб 1: 500**

**Экспликация:**

**1 - Проектируемый жилой дом**

					г. Новокубанск, ул. Батайская, 23/1			
Изм.	№ док.	Лист	Док.	Подпись	Дата			
					Заказчик: Долгов В.А.	Стадия ГП	Лист 1	Листов 1
					Схема	Земельно – кадастровое агентство		

# СХЕМА

Планировочной организации земельного участка № 55 площадью 11100 + 365 м<sup>2</sup>,  
 В г. Новокубанское по ул. Пушкина (с/б. м. з.) (с/б. м. з.)

Принадлежащем гражданину (ке) Евтых Нине Тосифовне на основании  
Заговора КЧМЦ - продажи от 03.09.2005г. - 1000 м<sup>2</sup> (с/б. м. з.) и закладной  
Венной регистрацией права от 19.10.2005г. серия 23-АА  
№ 330546) 365 м<sup>2</sup> - на основании постановления главы ИОИ Но-

Под индивидуальное жилищное строительство с обозначением мест размещения объектов  
 индивидуального жилищного строительства. Закубанский район № 369 от  
23.03.2007г. (Заговор № 2100003433  
от 18.05.2007г. № 281 Земель-  
ного участка населенного пункта  
Венного назначения)

Масштаб 1:500

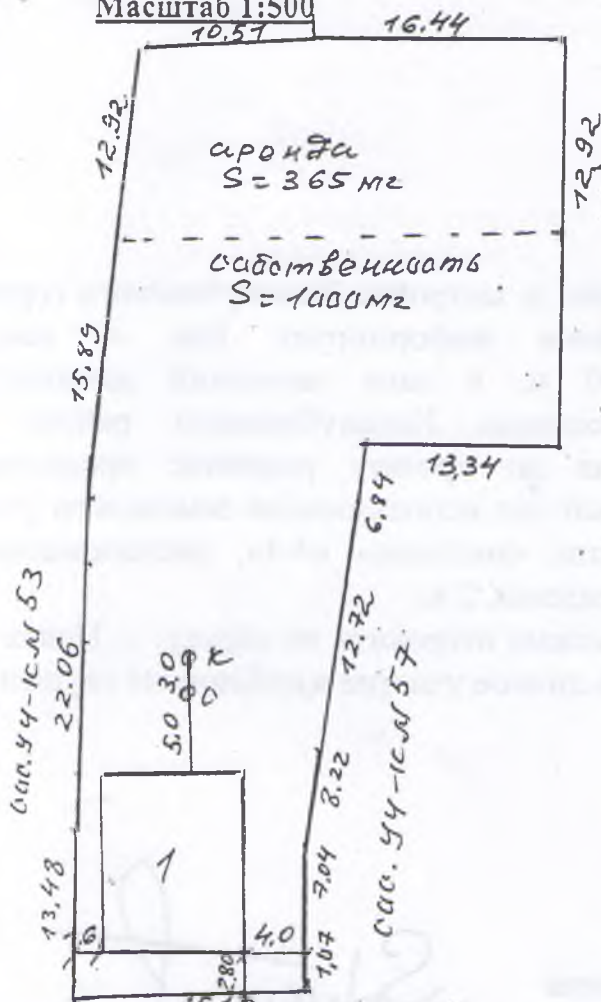

### Экспликация

- М1 - жилой дом
- О - сетка бетонный
- К - фильтрующая колодезь
- Куртки ч. м. б. г.

«Утверждаю»  
 Начальник МУ «Отдел архитекту-  
 ры и градостроительства Новоку-  
 банского района»

(О. П. Кедя)

«    » 200 г.

Руководитель сектора ул. Пушкина, 55 ( )

«    » 200 г.

Схему составил техник (Романова ВВ)

«    » 200 г.